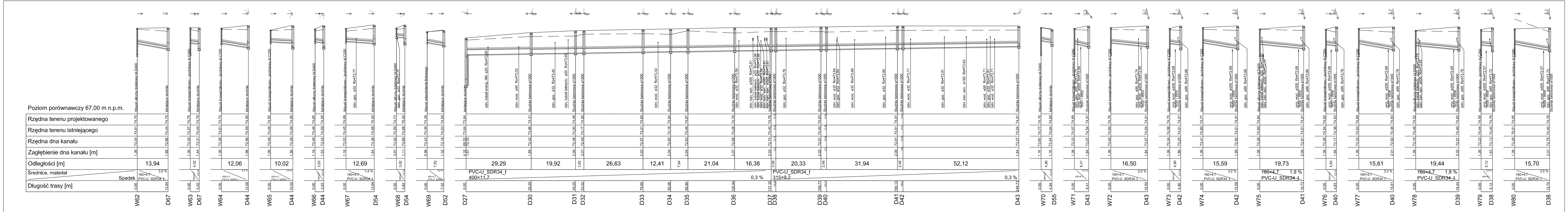
Poziom porównawczy 67,00 m n.p.m.
Rzędna terenu projektowanego
Rzędna terenu istniejącego
Rzędna dna kanału
Zagłębienie dna kanału [m]
Odległości [m]
Średnice, materiał
Spadek
Długość trasy [m]
W62
D67
13,94
W63
D67
4,02
W64
D44
12,06
W65
D44
10,02
W66
D44
3,93
W67
D54
12,69
W68
D54
3,82
W69
D52
7,52
D27
D30
D31
D32
D33
D34
D35
D36
D37
D38
D39
D40
D41
D42
D43
29,29
19,92
3,82
26,63
12,41
7,84
21,04
16,38
2,06
20,33
2,48
31,94
2,48
52,12
PVC-U_SDR34_I
400×11,7
0,3 %
PVC-U_SDR34_I
315×9,2
0,3 %
W70
D55
4,90
W71
D43
6,41
W72
D43
16,50
W73
D42
4,90
W74
D42
15,59
W75
D41
19,73
W76
D40
4,83
W77
D40
15,61
W78
D39
19,44
W79
D38
5,12
W80
D38
15,70
Wpust uliczny ściekowy kl.D400
Wpust krawężnikowo - jezdniowy kl.C250
Istniejąca studnia
Studnia betonowa ø1000
Wpust odwodnienia liniowego

LAFRENTZ-POLSKA sp. z o.o.
ul. Zbąszyńska 29, 60-359 Poznań

Wykonawca

Wielkopolski Zarząd Dróg Wojewódzkich w Poznaniu
ul. Wilczak 51, 61-623 Poznań

Inwestor

"Rozbudowa drogi wojewódzkiej nr 185 Obrzycko Szamotuły - Odcinek II "

Stadium	**Projekt budowlany**					
Branża	**Sanitarna**				Skala rysunku 1:500/1:100	
Tytuł rysunku	**Profil podłużny- kanalizacja deszczowa.**					
Numer rysunku	2	Numer arkusza	3	Data opracowania	2013-08	
Funkcja	Imię, nazwisko	Branża	Nr uprawnień	Specjalność	Podpis	
Projektant wiodący	mgr inż. Stefan Stachowiak	Sanitarna	WKP/0301/PWOS/08	Uprawnienia do projektowania i kierowania robotami budowlanymi bez ograniczeń w specjalności instalacyjnej		
Asystent projektanta	mgr inż. Magdalena Stachowiak	Sanitarna				
Sprawdzający	mgr inż. Aleksander Heller	Sanitarna	1322/89/Lo	Uprawnienia do projektowania i kierowanie robotami budowlanymi w specjalności instalacyjno - inżynieryjnej		